

Statsbidrag till förebyggande åtgärder mot naturolyckor

Information - Mälardalens vattenvårdsförbund

2024-04-09

Maria Dåverhög & Therese Haglund

Enheten för arbete med naturolyckor och klimatanpassning



Myndigheten för
samhällsskydd
och beredskap



Foto MSB

Om statsbidraget

- Förordning om statsbidrag till kommuner för förebyggande åtgärder mot naturolyckor (2022:1395)
- Anslag drygt 500 mkr/år (förslag 2024-2026)
- MSB hanterar ansökningarna, vid behov stöd av SGI, SGU och SMHI

Förutsättningar för bidrag

Förordning (SFS 2022-1395) om statsbidrag **till kommuner** för förebyggande åtgärder mot naturolyckor

Förebyggande åtgärder: **fysiska åtgärder** som vidtas på förhand för att förebygga eller minska risken för naturolyckor

Naturolyckor: olyckor som beror på naturhändelser i form av **översvämning, ras, skred eller erosion**

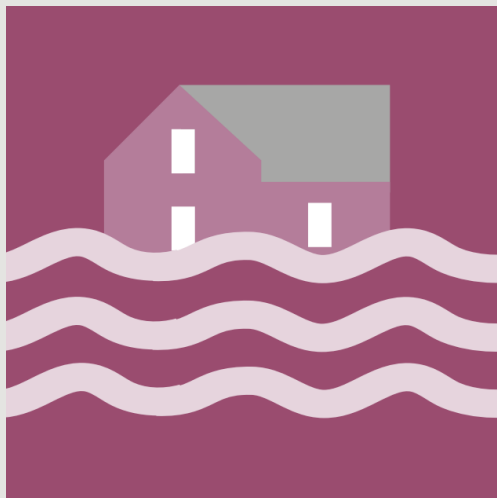

Statsbidrag som lämnas ska syfta till att:

1. värna människors **liv och hälsa** samt hindra skador på **egendom och miljö**,
2. upprätthålla **samhällsviktig verksamhet**, eller
3. anpassa samhället till de effekter som följer av **ett förändrat klimat**.

Vid fördelningen av bidrag ska den eller de åtgärder prioriteras som bedöms ha bäst förutsättningar att på ett **varaktigt** sätt uppfylla syftet med stödet.

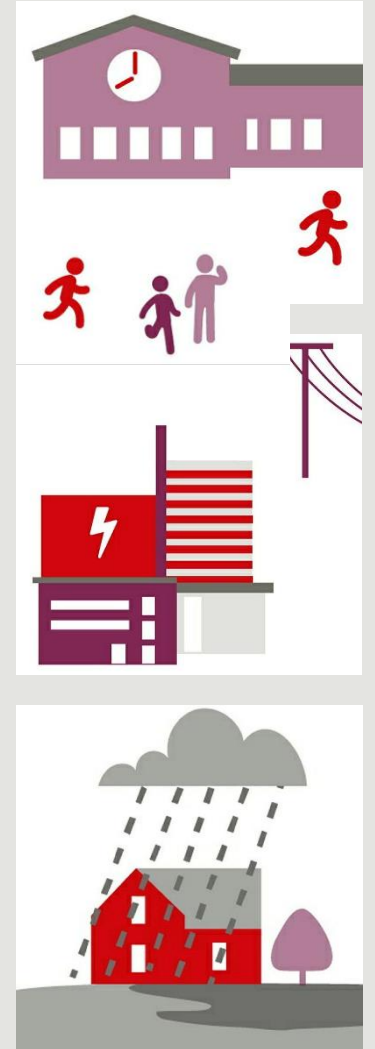

Statsbidraget omfattar:

Ett bidrag får ges med **högst 60 procent** av åtgärdens kostnader och övriga bidragsberättigade kostnader.

Bidrag får även ges för **kostnader för de utredningar** som behövs för att den förebyggande åtgärden ska kunna vidtas.

Gäller förebyggande åtgärder som minskar sannolikheten för eller konsekvenserna av naturolyckor i **befintlig bebyggelse**

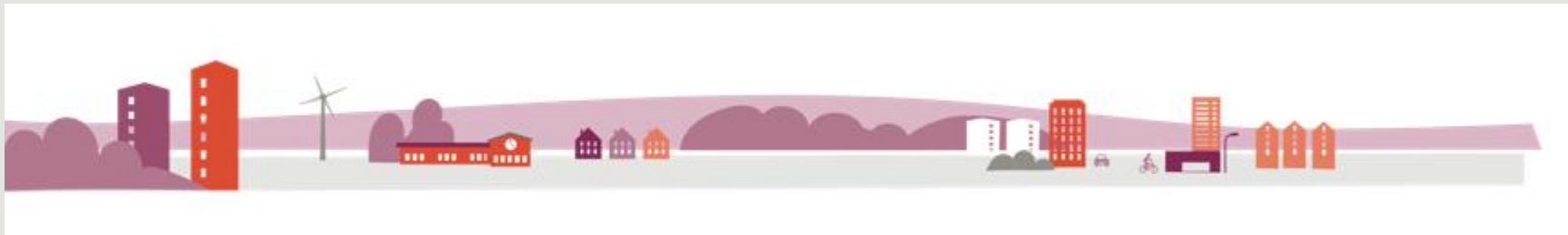

Exempel på åtgärder som inte beviljats anslag

- Inköp av temporära översvämningsskydd
- Övergripande utredningar och riskanalyser
- Skydd av ny bebyggelse
- Dimensionering av dagvattenledningar enligt branschpraxis
- Drift- och underhållskostnader
- Åtgärder med andra typer av naturhändelser t.ex. värmeböljor, skogsbränder

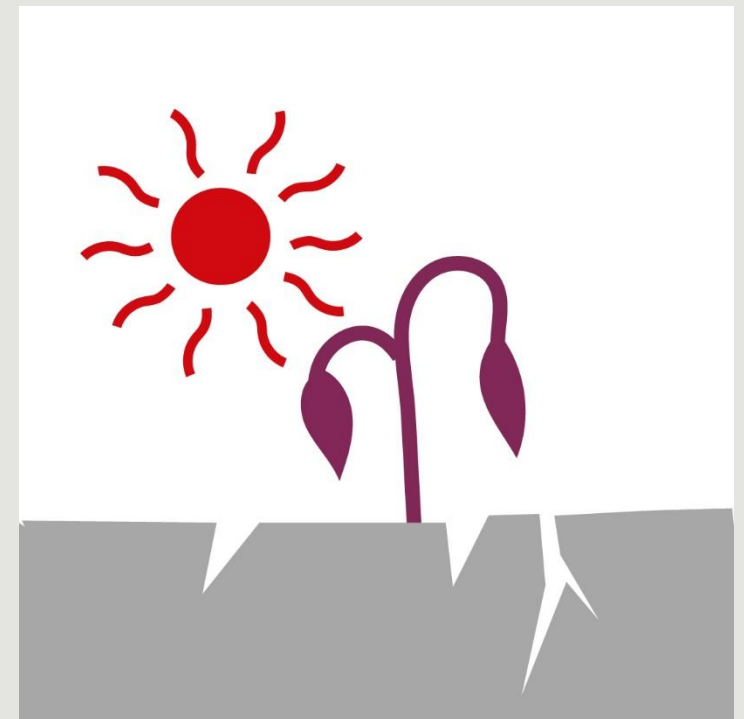

Statsbidrag - processen

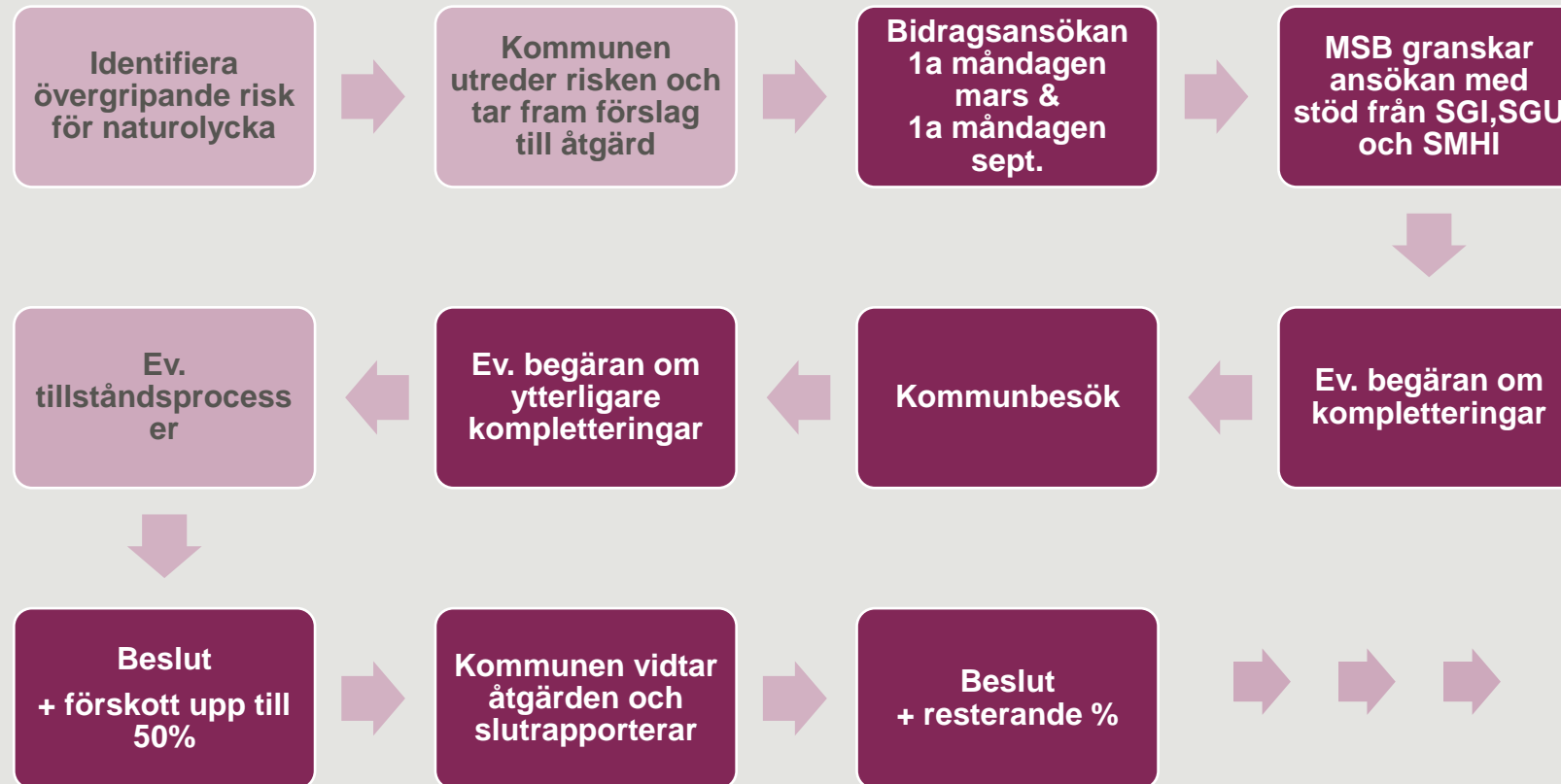

Ansökan

- E-tjänstansökan
- Vägledning
- 2 ansökningsperioder
jan - mars och juni -sept
- Noggrant beskriven hotbild och åtgärd
- Bidraget får kombineras med andra former av offentligt stöd

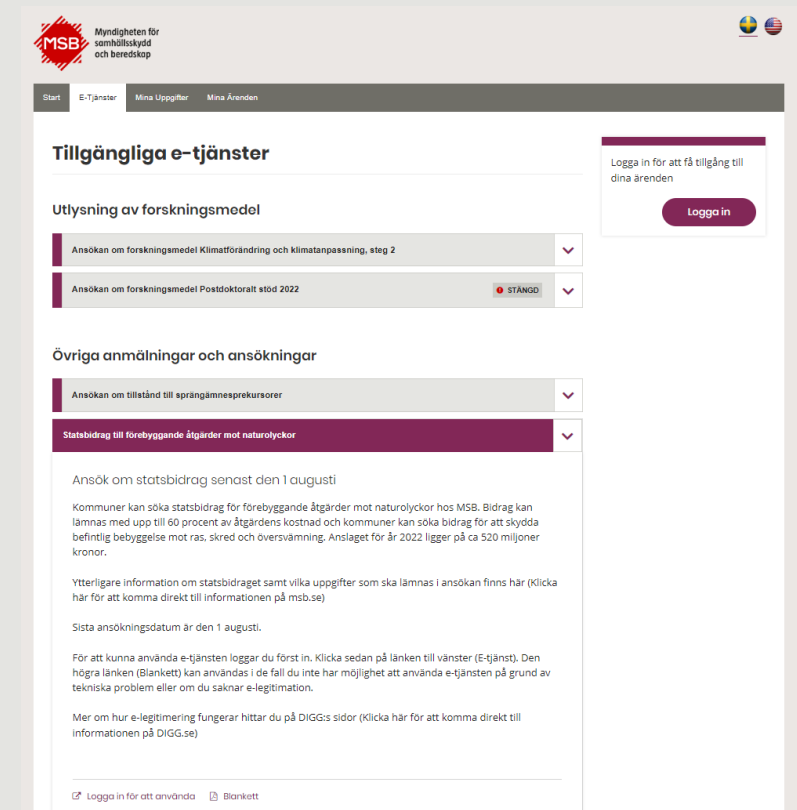

The screenshot shows the MSB (Myndigheten för samhällsskydd och beredskap) website. The header includes the MSB logo and navigation links: Start, E-Tjänster, Mina Uppgifter, and Mina Ärenden. The main content area is titled "Tillgängliga e-tjänster" and lists several application categories:

- Utlysning av forskningsmedel**
 - Ansökan om forskningsmedel Klimatförändring och klimatanpassning, steg 2
 - Ansökan om forskningsmedel Postdoktoralt stöd 2022 (marked as STÄNGD)
- Övriga anmälningar och ansökningar**
 - Ansökan om tillstånd till sprängämnesprekursorer
 - Statsbidrag till förebyggande åtgärder mot naturolyckor

Under the "Statsbidrag till förebyggande åtgärder mot naturolyckor" section, there is a detailed announcement:

Ansök om statsbidrag senast den 1 augusti

Kommuner kan söka statsbidrag för förebyggande åtgärder mot naturolyckor hos MSB. Bidrag kan lämnas med upp till 60 procent av åtgärdens kostnad och kommuner kan söka bidrag för att skydda befintlig bebyggelse mot ras, skred och översvämning. Anslaget för år 2022 ligger på ca 520 miljoner kronor.

Ytterligare information om statsbidraget samt vilka uppgifter som ska lämnas i ansökan finns här (Klicka här för att komma direkt till informationen på msb.se)

Sista ansökningsdatum är den 1 augusti.

För att kunna använda e-tjänsten loggar du först in. Klicka sedan på länken till vänster (E-tjänst). Den högra länken (Blankett) kan användas i de fall du inte har möjlighet att använda e-tjänsten på grund av tekniska problem eller om du saknar e-legitimation.

Mer om hur e-legitimering fungerar hittar du på DIGG:s sidor (Klicka här för att komma direkt till informationen på DIGG.se)

At the bottom, there are links for "Logga in för att använda" and "Blankett".

Karttjänst på msb.se



Statsbidrag till åtgärder mot naturolyckor

🔍 Sök åtgärder (ange titel, kommun eller ärendenr)  

-  Alingsås kommun - Skredsäkring Lövkullevägen
Ras och skred
Slututbetalad
-  Partille kommun - Skredsäkring kärleksstigen
Ras och skred

Välj en åtgärd i listan eller klicka på en punkt i kartan för mer detaljinformation.



[Startsida](#)

[Om karttjänsten](#)

<https://gis.msb.se/portal/apps/experiencebuilder/experience/?id=56592949ef0040bbaa87e215c288790d>



Myndigheten för samhällsskydd och beredskap

Stora Högaskolan, skredåtgärd

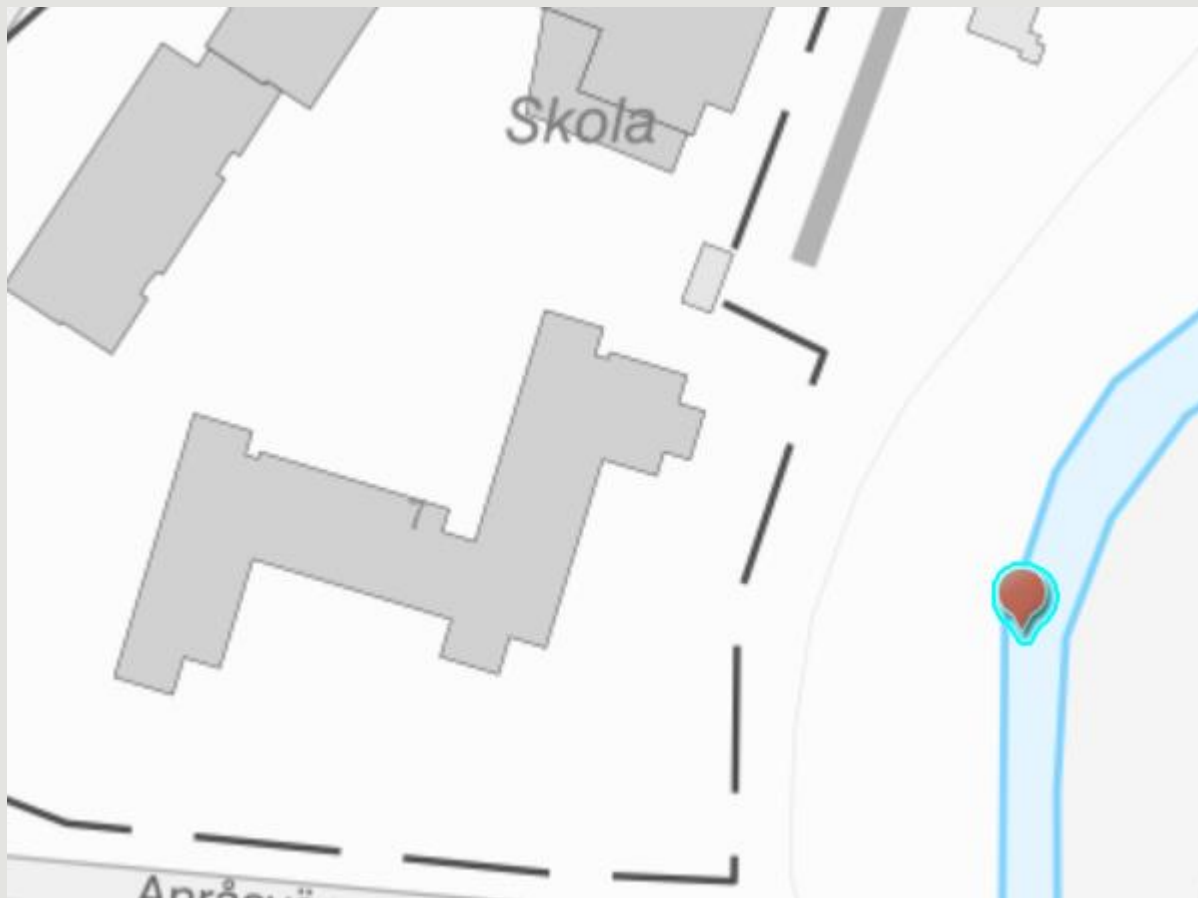

Karlstad, översvämningsskydd

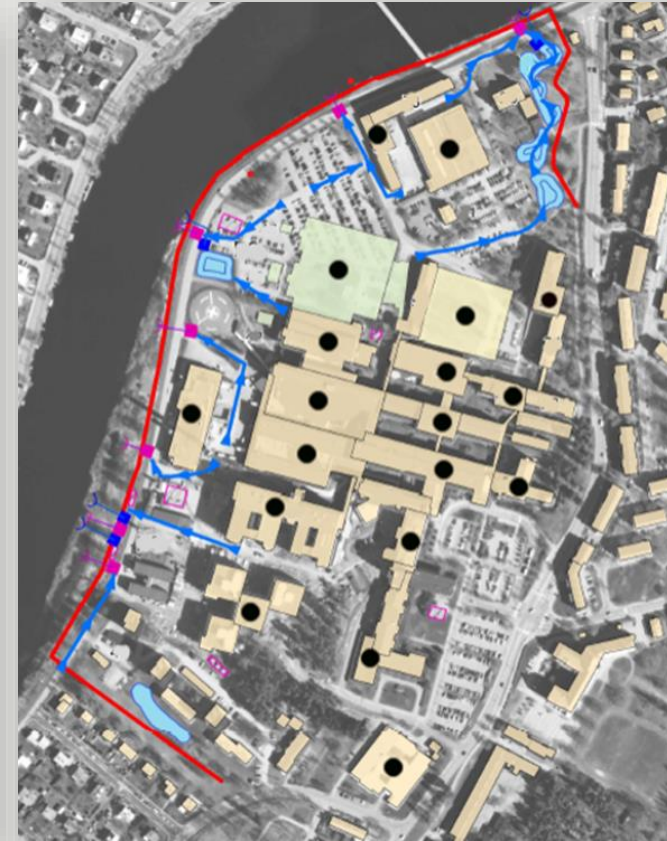

Tack!

Maria.daverhog@msb.se

Therese.haglund@msb.se

MSB - Statsbidrag för naturolyckor

<https://www.msb.se/sv/amnesomraden/skydd-mot-olyckor-och-farliga-amnen/naturolyckor-och-klimat/statsbidrag-vid-naturolyckor/>