Mälarens vattenvårdsförbund

Välkommen till årsstämma i Västerås

16 maj 2018

MÄLARENS VATTENVÅRDSFÖRBUND

Program

09.15 Samling och kaffe

09.45 Välkommen! *(Ulla Persson, ordförande i Västerås kommunfullmäktige.)*

10.00 Förbundsstämma Mälarens vattenvårdsförbund

11.15 Bensträckare

11.30 Information om forskningssamarbete mellan Sveriges Lantbruksuniversitet (SLU) och Mälarens vattenvårdsförbund gällande miljöövervakning och forskning i Mälaren.
Stina Drakare och Stephan Köhler, Institutionen för vatten och miljö, SLU Uppsala.

12.15 Vi åker till Fiskarfruns café vid Ängö Fisk, ca 3 kilometer söder om Ängsö skola, där vi serveras kravmärkt Mälargös till lunch (andra alternativ finns givetvis också).
Till kaffet efter maten kommer det att finnas möjlighet att delta i workshops i mindre grupper om framtidsfrågor för Mälaren. Mer information om detta kommer senare.

14.00 Information om fiske och kravmärkning av gösfisket på Mälaren av Per Vidlund, fiskare, Ängsö fisk.

15.00 Kaffe med kaka på Fiskarfruns Café.

MÄLARENS VATTENVÅRDSFÖRBUND

Dagordning förbundsstämma

1. Val av ordförande och sekreterare för stämman
2. Val av två personer att jämte ordföranden justera protokollet
3. Fråga om mötet blivit utlyst i behörig ordning
4. Fastställande av röstlängd
5. Styrelsens berättelse och revisorernas berättelse för det gångna verksamhetsåret
6. Fråga om ansvarsfrihet för styrelsen det gångna verksamhetsåret
7. Val av ledamöter till styrelsen och suppleanter för dessa
8. Val av ordförande
9. Val av två revisorer och suppleanter för dessa
10. Val av valberedning om tre personer, varav en är sammankallande
11. Fastställande av årsavgifter
12. Fastställande av verksamhetsplan och budget
13. Antagande av nya medlemmar i förbundet
14. Förslag på reviderade medlemsavgifter fr.o.m. 2019 för Mälarens vattenvårdsförbund
15. Övriga anmälda ärenden

MÄLARENS VATTENVÅRDSFÖRBUND

Verksamhetsberättelse 2017

MÄLARENS VATTENVÅRDSFÖRBUND

- LIFE IP: 26,5 miljoner till 9 MER-kommuner 2017-2024 och 3,5 miljoner till MVVF till åtgärder för bättre vatten
- Överenskommelse FOU med SLU om miljöövervakning
- Undersökningar av mikroplaster & miljögifter sediment
- Ny form för MER – mer ”skräddarsytt” och mindre allmänt

Sedimentprovtagning i media

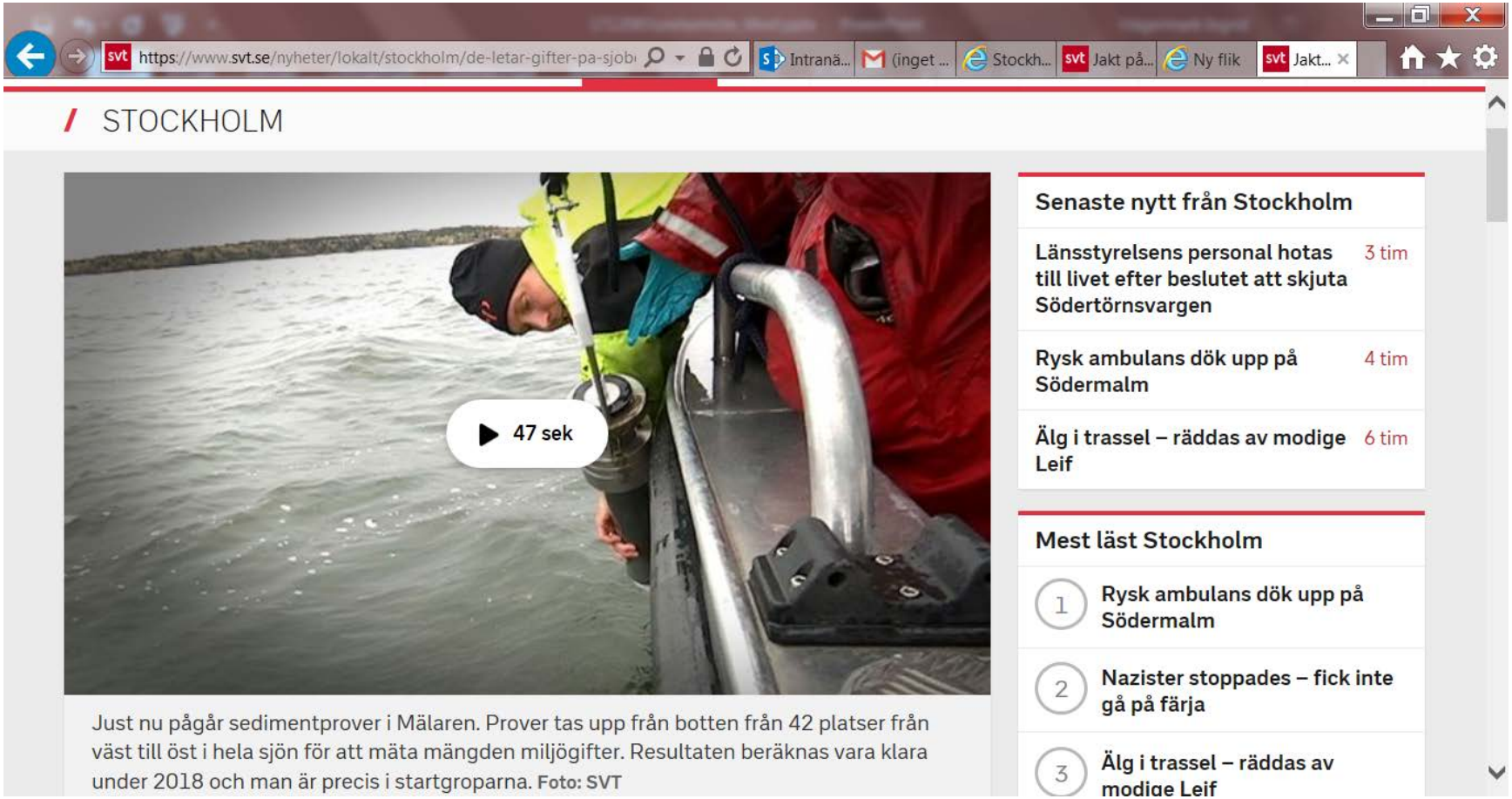

MÄLARENS VATTENVÅRDSFÖRBUND

- SVT Stockholm (även Västmanland och Uppsala)
- P4 Stockholm (även Västmanland, Sörmland och Uppland)
- DN
- Expressen
- UNT
- VLT (och fler mittmedia-tidningar)
- Eskilstunakuriren
- Sörmlandsbygden
- Circulation
- Extrakt
- Tidningen Syre
- Svensk byggtjänst
- Mfl tidningar
- Artikel i Sötvatten (HaV:s tidning)

Verksamhetsplan 2018

MÄLARENS VATTENVÅRDSFÖRBUND

Miljöövervakning 2018

- Forskningssamarbete SLU som omfattar bl.a. basprogram (fys-kem, plankton, bottenfauna)
- Sjöfågel
- Makrofyter (vattenväxter)
- Miljögifter i vatten (LIFE IP Rich Waters)
- Mikroplaster i sediment
- Paleolimnologisk undersökning (historisk sedimentundersökning tillbaka till 1300-talet)
- Glaciala relikter (följer klimatförändringarna)

Övriga projekt

- Påverkansanalys/riskanalys Mälaren
- Söka finansiering för sjögullsbekämpning

Mälaren – en sjö för miljoner

- Presentationsmaterial ”kommunernas roll i vattenförvaltningen” inkl workshops & seminarium
- Kartläggning av kommunbehov och kommunbesök
- Dagvatten
- Våtmarkssatsningen
- Reviderad projektplan MER 2019-2021
- Projektutveckling (LIFE IP) Sagån, stöd söka finansiering

MÄLARENS VATTENVÅRDSFÖRBUND

Utvecklingsarbete & information

- Reviderade medlemsavgifter inför 2019
- Medlemskap i vattenorganisationer runt Mälaren
- Rutiner och strategier för verksamheten
- Nytt: kommunikatör på 10% till MVVF!

Frågor inför revision av avgifterna

- Inflationen
- Ändrat invånarantal i kommunerna
- Kommunernas relation till Mälaren
- Tidpunkter för revision MVVF avgifter resp finansiering MER

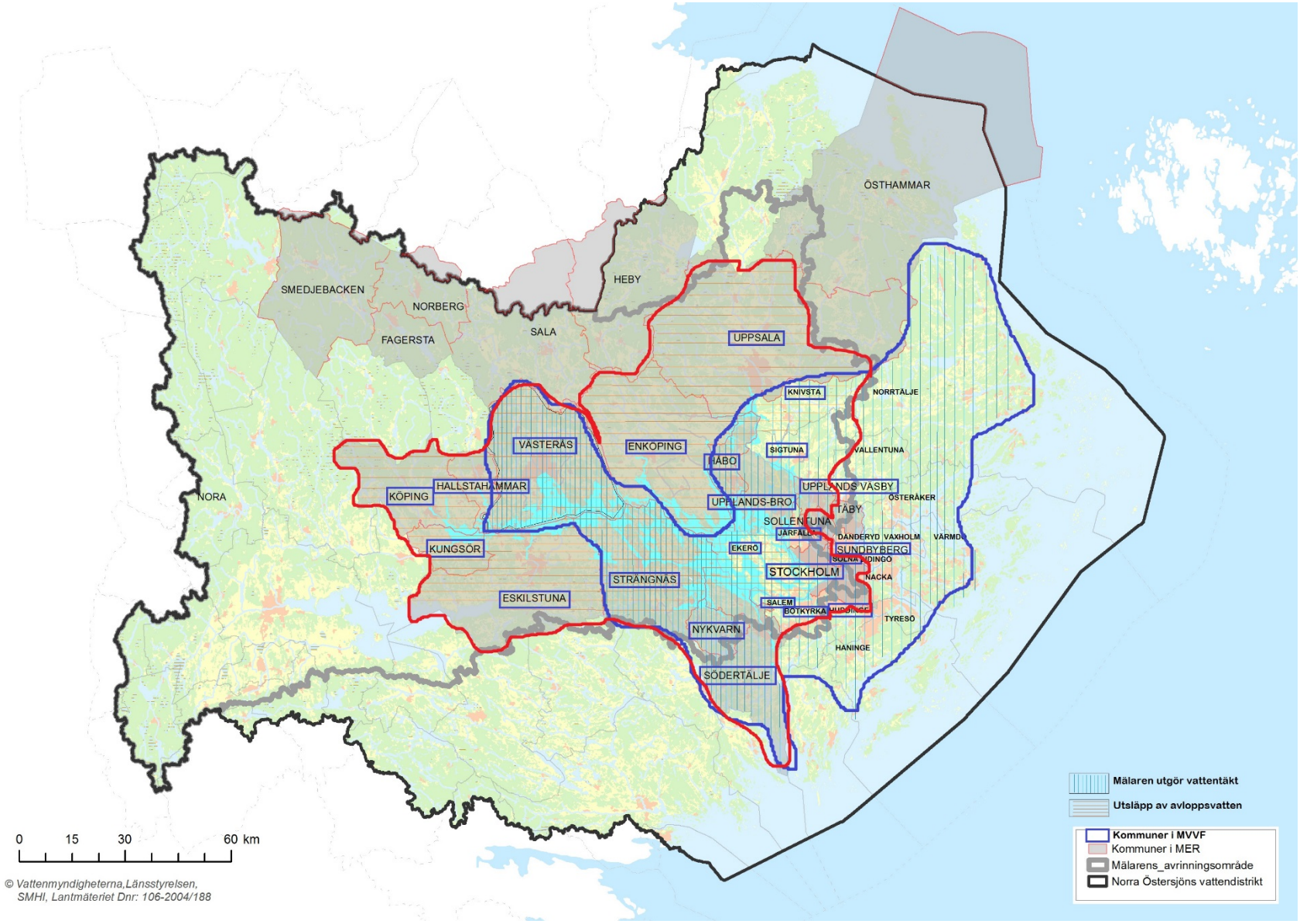

MÄLARENS VATTENVÅRDSFÖRBUND

Vi arbetar vidare tillsammans under 2018 för Mälaren!

MÄLARENS VATTENVÅRDSFÖRBUND